

BOLETÍN #3

COMITÉ DE LFR

Enero-Marzo de 2026

Febrero, el mes de la Paz.

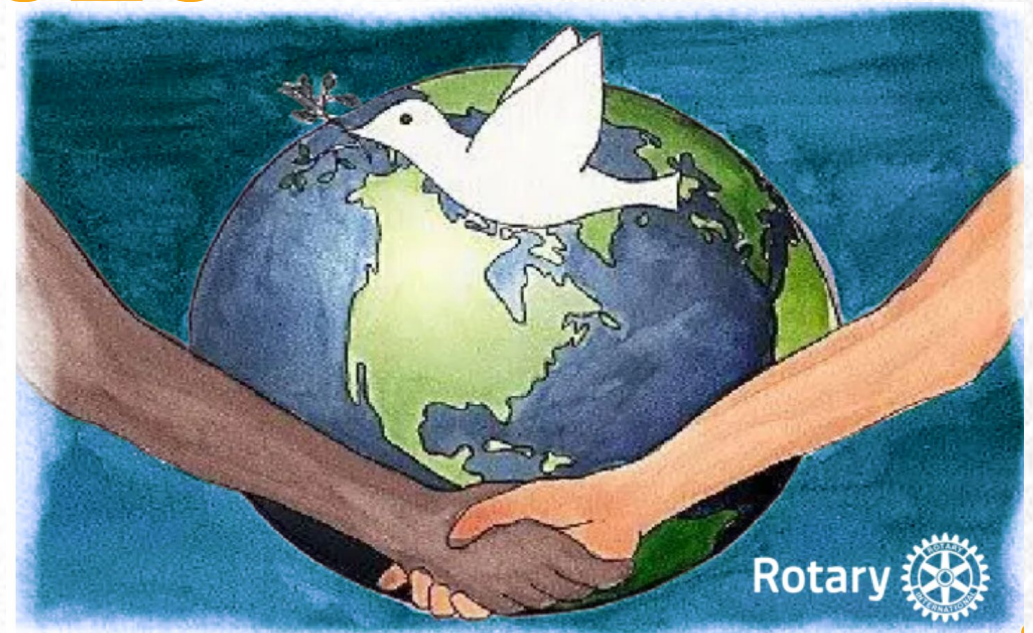

Carta del Presidente del Comité



Estimada familia rotaria del Distrito 2202,

Queridos compañeros rotarios:

Este mes de Febrero, lo hemos dedicado a la área de interés de la PAZ y RESOLUCIÓN DE CONFLICTOS..

Muchas veces nos olvidamos que el objetivo último de RI es la consecución de la PAZ en el mundo.

Llevamos 121 años intentándolo y, a pesar de la existencia en estos momentos de una treintena de conflictos armados, hemos participado en la creación de organismo internacionales en donde estamos representados de forma permanente, que velan por la consecución del tesoro más preciado, la paz.

Paul Harris, en la Convención Internacional de 1921 de Edimburgo, dió este mensaje: “Rotary cree que cuanto mejor se entienden las personas de una nación con las personas de otras, menor será la posibilidad de fricción, y por lo tanto Rotary alentará a que las personas de diferentes naciones se conozcan y mantengan una amistad.”

Pero para alcanzar estos objetivos necesitamos crecer en dos direcciones, en nuestros efectivos -medios personales- y en las donaciones voluntarias a la Fundación -medios materiales o financieros.

Por consiguiente, os animo a CRECER en ambos sentidos para que nuestra misión se cada vez más relevante.

Un saludo muy cordial

PDG J. IGNACIO M. DE CARDEÑOSO . Presidente del Comité de la Fundación rotaria

El Equipo Distrital de LFR.



Laia Marín
Becas Pro-Paz



Nnamdi Elenwoke
PolioNow



Ignacio M. de Cardeñoso
Presidente Comité de LFR

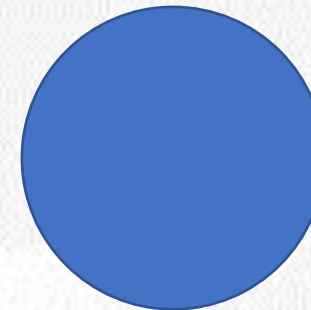

Mercedes Muro
Subvenciones



Carolina Massague
Productos Solidarios

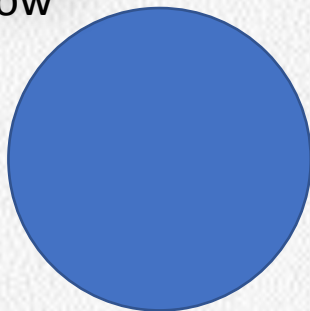

Bernat Rubio
Fondo Anual



Santiago Alastuey
Fondo Dotación



Fidel Bustingorri
Custodia fondos

Subcomité Pro-Paz.



Subcomité Pro-Paz.



Subcomité PolioNow



Subcomité PolioNow

1. DESTINO DE LA CONTRIBUCIÓN: (Marque una opción)

- | | | |
|--|---|---|
| <input type="checkbox"/> Fondo Anual — SHARE | <input type="checkbox"/> Fondo Anual — Fondo Mundial | <input checked="" type="checkbox"/> PolioPlus |
| <input type="checkbox"/> Respuesta ante catástrofes | <input type="checkbox"/> Agua, saneamiento e higiene | <input type="checkbox"/> Salud materno-infantil |
| <input type="checkbox"/> Alfabetización y educación básica | <input type="checkbox"/> Desarrollo económico de la comunidad | <input type="checkbox"/> Medioambiente |
| <input type="checkbox"/> Fondo de dotación: _____ | <input type="checkbox"/> Subvención Global N°: _____ | <input type="checkbox"/> Otro _____ |

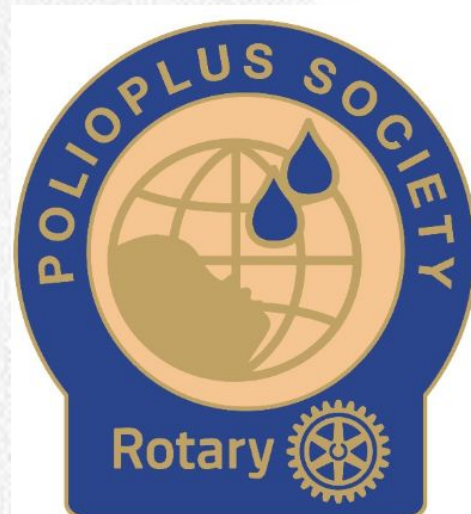

El programa PolioPlus aporta el 100% de estos fondos a erradicar la Polio en el Mundo.

La manera sencilla de contribuir al programa PolioPlus es participando en la iniciativa Polio Plus Society.

Para ello, SOLO se precisa aportar la cantidad de \$100 USD/año al programa PolioPlus.

Subcomité Productos Solidarios.



Subcomité de subvenciones



Subcomité Fondo Anual.



Donaciones a la Fundación Rotaria para el Año Nuevo

Muchos Rotarios preparan sus resoluciones de Año Nuevo en estos últimos días del año. Ayudaremos en tus preparativos para donar a La Fundación Rotaria:

- Mediante Tarjeta Bancaria en My rotary Donaciones.
- Mediante Formulario:
 - Contribucion múltiple (Formulario [094.es](#))
 - Contribución Individual (Formulario [123.es](#))

Donde hacer la donación mediante formulario:

- 1.- Beneficiario : [The Rotary Foundation.](#)
- 2.- IBAN : [DE51 3007 0010 0255 0200 00](#)
- 3.- Código BIC | SWIFT : [DEUTDEDDXXX](#)
- 4.- Banco : [Deutsche Bank AG, Koenigsalle 45-47, 40212 Düsseldorf \(Alemania\)](#)
- 5.- Divisa : [Euro \(€\)](#)
- 6.- Datos del pago : [Detallar en la descripción del pago, el RD ID del socio donante o del Rotary Club, así como la referencia del fondo al que se contribuye.](#)

Subcomité Fondo Anual.



CADA
ROTARIO
CADA
AÑO

Programa "Cada Rotario Cada Año" (CRCA) es una excelente opción.

Requisitos CRCA:

Mínimo \$100 USD por socio al Fondo Anual SHARE.

Proceso:

- 1.- Rellena el formulario 123.
- 2.- Realiza la Transferencia.
- 3.- Envía el comprobante de pago a RI (ea0@rotary.org , lydia.alocen@rotary.org)

Contacto:

Equipo distrital de La Fundación Rotaria. (ignacio.cardenoso@rotary2202.org)

!!! Felices fiestas y un 2024 solidario.!!!!

Subcomité Fondo de Dotación.



El Fondo de Dotación **brinda apoyo a la Fundación a perpetuidad.**

Las donaciones al Fondo de Dotación de Rotary garantizan que los futuros rotarios dispongan de los recursos necesarios para planificar e implementar proyectos sostenibles año tras año.

Subcomité Custodia de fondos.

- **Certificación del club** Los requisitos mínimos para obtener la certificación del club son que el presidente y el presidente electo firmen el memorando de acuerdo del club (MDA) y que al menos un socio del club participe en el Seminario sobre gestión de subvenciones del distrito.
- **Responsabilidades de los funcionarios del club** El presidente, el presidente electo y el secretario del club son los principales responsables de la certificación del club y supervisan el uso de los fondos de las subvenciones de la Fundación.
- **Plan de gestión financiera** Todo club que participe en las subvenciones de La Fundación Rotaria debe contar con un plan escrito que describa sus normas de gestión financiera
- **Requisitos para las cuentas bancarias** El club debe abrir para cada subvención una cuenta bancaria separada controlada por el club.
- **Informes sobre el uso de los fondos de la subvención** El club es responsable de establecer un proceso para la presentación de informes sobre la subvención. Los clubes deben cumplir con todos los requisitos de presentación de informes de la Fundación.
- **Conservación de documentos** El club habilitará un sistema adecuado para la conservación de documentos a fin de preservar documentación importante relacionada con las subvenciones de Rotary a fin de facilitar las evaluaciones y auditorías financieras.

