

# BOLETÍN #1

# COMITÉ DE LFR

## Octubre-Noviembre de 2024

Octubre, el mes de la lucha  
contra la Polio.



# Carta del Presidente del Comité



Estimada familia rotaria del Distrito 2202,

Estimada familia rotaria del Distrito 2202

Me es grato haceros llegar el primer número del Boletín de la Fundación rotaria de este nuevo año rotario, con el ánimo de manteneros informados de todas las noticias relacionadas con este Comité.

Como podéis ver, lo hemos estructurado dando voz a todos los Subcomités constituidos para que hagan su presentación, indicando sus objetivos y metas y así podáis conocer sus datos de contacto para cualquier eventualidad.

Quisiera nuevamente insistir en la necesidad de que TODOS contribuyamos y hagamos donaciones con la periodicidad que nuestra situación alcance, para que juntos intensifiquemos los recursos del Distrito para hacer posible la distribución de subvenciones Distritales y Globales, con el objetivo de hacer el bien en el mundo.

Este Comité se ha propuesto, una vez finalizados los Seminarios de formación y de certificación de Clubes para poder solicitar subvenciones LFR, dedicar todos sus esfuerzos en mejorar la comunicación con los rotarios de nuestro Distrito, dando a conocer cuáles son las funciones y los mecanismos para obtener el apoyo necesario de la misma, en los proyectos de subvenciones distritales y globales.

Tenemos, además, un reto inaplazable, cual es conseguir incrementar el número de Clubes que se adhieran al programa **CADA ROTARIO CADA AÑO**, lo que significa aportar 100\$ al FONDO-SHARE.



# Carta del Presidente del Comité



Otro reto muy importante para nosotros fue el **24 de Octubre, día de la Polio** y con nuestra campaña “**Toma un café, Salva una Vida**” poder conseguir la mayor cantidad posible de donaciones, para este reto de terminar con esta terrible enfermedad.

Debemos saber, en primer lugar, de que nuestro reto y compromiso con todos los niños del mundo , **continúa siendo erradicar la POLIOMELITIS** de la faz de la tierra, y para ello debemos mantener el esfuerzo de aportaciones para esta finalidad. Los datos que se plasman en el cuadro de la Organización Mundial de la Salud, que os acompañamos, con setenta casos de poliovirus salvaje confirmados en Afganistán y en Paquistán.

El lema presidencial de este año es "**LA MAGIA DE ROTARY**". **STEPHANIE URCHICK**, oriunda de Europa del Este, quiere añadir un ítem más a los existentes, y nos invita a ser diversos y acoger en nuestra organización a todas aquellas personas de buen corazón que estén dispuestas a mover sus manos para trabajar en alguna de las siete áreas de interés , mirando a nuestro alrededor, preocuparnos los unos por los otros, crear lugares amables, extender nuestras manos. Primero en nosotros mismos, hacia el interior de los clubes y luego ,con las herramientas adecuadas, hacia nuestras comunidades.

Confío en que este año rotario que principia, nos depare un mayor compromiso con Rotary, y ello pasa por acordarnos de nuestra Fundación, y juntos contagiar la magia de Rotary en el mundo.

PDG IGNACIO M. DE CARDEÑOSO

DRFC D 2202

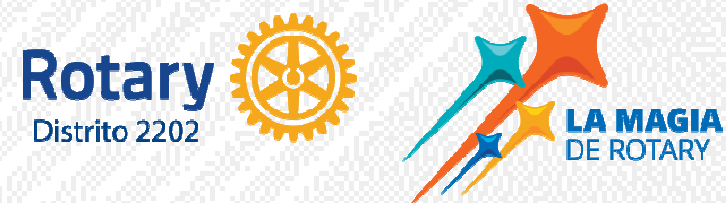

# El Equipo Distrital de LFR.



**Laia Marín**  
Becas Pro-Paz



**Victoria Amargos**  
PolioNow



**Ignacio M. de Cardeñoso**  
Presidente Comité de LFR



**Carles Rovira**  
Subvenciones



**Carolina Massague**  
Productos Solidarios



**Nnamdi Elewoke**  
Fondo Anual



**Santiago Alastuey**  
Fondo Dotación



**Fidel Bustingorri**  
Custodia fondos



# Subcomité PolioNow



Durante el pasado mes de octubre se estuvieron realizando numerosas actividades a favor de la erradicación de La Polio.

Una de las campañas más impactantes ha sido “Toma un Café, Salva una Vida”.

Esta campaña **Distrital** pilotada por **RC Barcelona Alba**, aunque aún no está del todo cerrada, podemos decir que ha sido un gran éxito de participación y recaudación.



# Subcomité PolioNow



11 nov 2024

## Global Wild AFP cases and environmental samples 2018-2024



Date last refresh

Source	Period	Wild virus type 1 confirmed cases									Wild virus type 1 reported from other sources <sup>2</sup>									
		Full year total						01-Jan - 12-Nov <sup>1</sup>			Date of most recent virus	Full year total						01-Jan - 12-Nov <sup>1</sup>		Date of most recent virus
		2018	2019	2020	2021	2022	2023	2023	2024	2018		2019	2020	2021	2022	2023	2024			
Afghanistan	Year	21	29	56	4	2	6	6	23	14-Sep-2024	86	66	43	1	22	62	100	23-Sep-2024		
Pakistan		12	147	84	1	20	6	5	48	25-Oct-2024	139	391	438	65	41	127	514	22-Oct-2024		
Islamic Republic of Iran												3					20-May-2019			
Malawi					1					19-Nov-2021										
Mozambique						8				10-Aug-2022										
<b>TOTAL (TYPE 1)</b>		<b>33</b>	<b>176</b>	<b>140</b>	<b>6</b>	<b>30</b>	<b>12</b>	<b>11</b>	<b>71</b>		<b>225</b>	<b>460</b>	<b>481</b>	<b>66</b>	<b>63</b>	<b>189</b>	<b>614</b>			
Tot. in endemic countries		33	176	140	5	22	12				225	457	481	66	63	189				
Tot. in non-end countries					1	8						3								
No. of countries (infected)		2	2	2	3	3	2				2	3	2	2	2	2				
No. of countries (endemic)		2	2	2	2	2	2				2	2	2	2	2	2				
Total Female		18	72	59	2	10	4				2	3			1					
Total Male		15	104	81	4	20	8					8								

Countries in yellow are endemic.

<sup>1</sup> Cases reported to WHO HQ on week 46 in 2023 and 2024

<sup>2</sup> Wild viruses from environmental samples, selected contacts, healthy children and other sources

Fuente: OMS 12/11/24

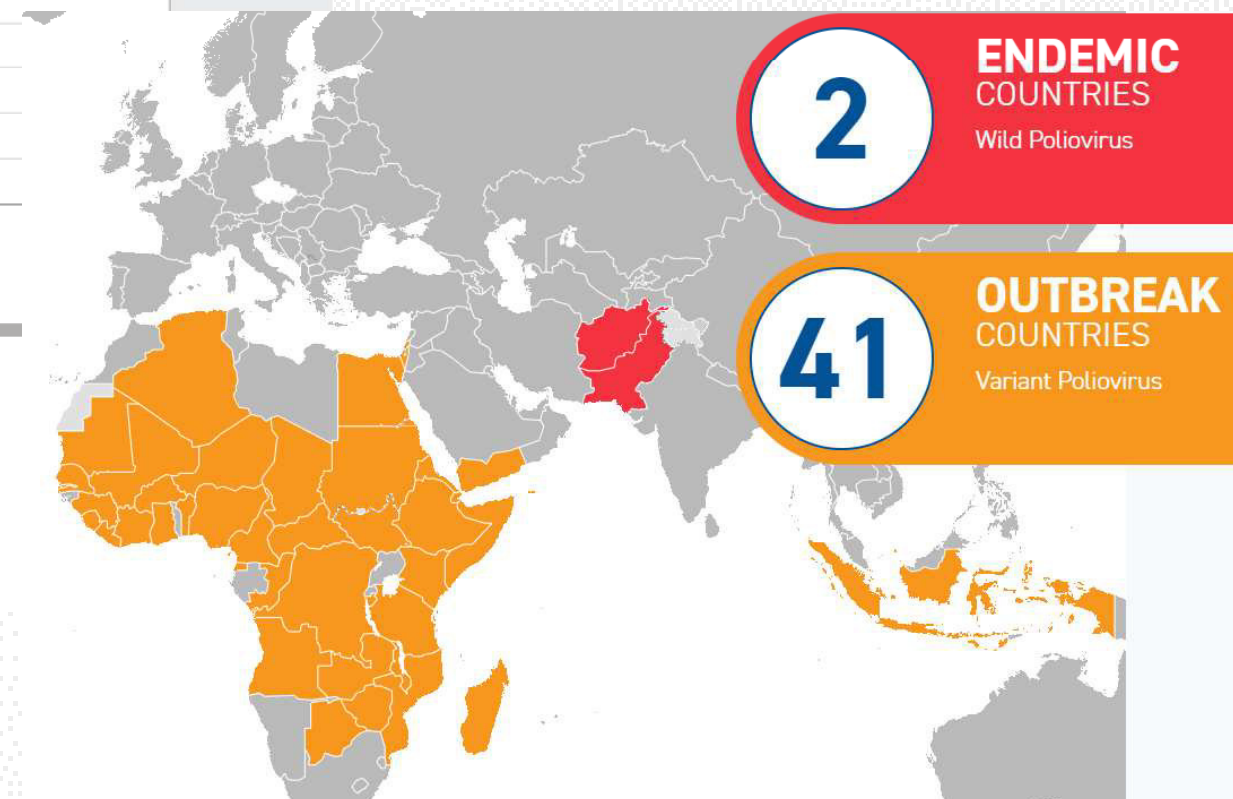

# Subcomité PolioNow



## 1. DESTINO DE LA CONTRIBUCIÓN: (Marque una opción)

- |  |   |   |
|--|---|---|
| <input type="checkbox"/> Fondo Anual — SHARE               | <input type="checkbox"/> Fondo Anual — Fondo Mundial          | <input checked="" type="checkbox"/> PolioPlus   |
| <input type="checkbox"/> Respuesta ante catástrofes        | <input type="checkbox"/> Agua, saneamiento e higiene          | <input type="checkbox"/> Salud materno-infantil |
| <input type="checkbox"/> Alfabetización y educación básica | <input type="checkbox"/> Desarrollo económico de la comunidad | <input type="checkbox"/> Medioambiente          |
| <input type="checkbox"/> Fondo de dotación: _____          | <input type="checkbox"/> Subvención Global N°: _____          | <input type="checkbox"/> Otro _____             |

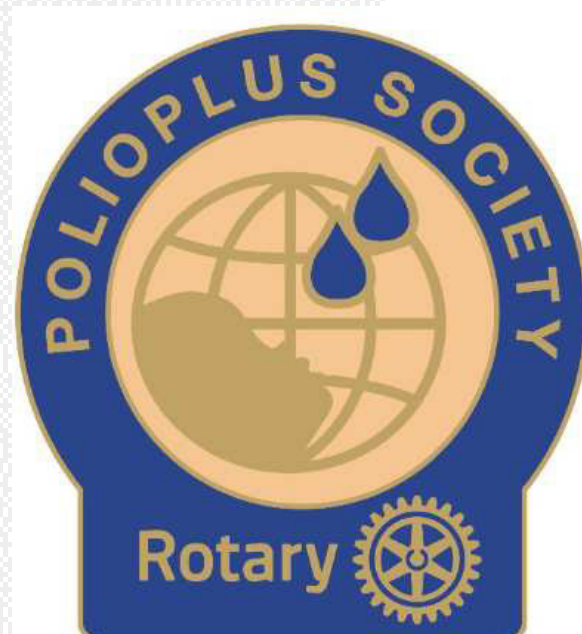

El programa PolioPlus aporta el 100% de estos fondos a erradicar la Polio en el Mundo.

La manera sencilla de contribuir al programa PolioPlus es participando en la iniciativa Polio Plus Society.

Para ello, SOLO se precisa aportar la cantidad de \$100 USD/año al programa PolioPlus.

# Subcomité Pro-Paz.



¿quieres aprender más sobre la Paz?

¡Tú puedes generar paz en tu día a día!

Aprende qué es la PAZ POSITIVA y como puedes contribuir a generar PAZ en tu comunidad con los cursos en línea del acuerdo del IEP (Institute for Economics & Peace) y Rotary:

[www.positivepace.academy/rotary](http://www.positivepace.academy/rotary)





# Subcomité Pro-Paz.



¿quieres aprender más sobre la Paz?

¡Ven en Estambul y aprende más sobre la paz con personas que tienen los mismos intereses que tú!

El próximo mes de febrero del día 20 al 22 estaremos hablando de paz en la conferencia de paz en Estambul.

Se hablará de:

- La paz en un mundo polarizado
- Tecnología, medios de comunicación y construir la paz
- Los objetivos medioambientales para la construcción de la paz
- Hacer que la paz dure

Mas información en:

<https://www.rotary.org/en/2025-rotary-presidential-peace-conference>

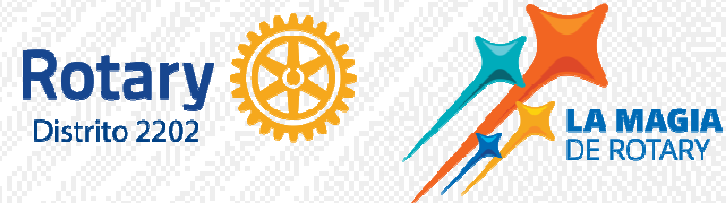
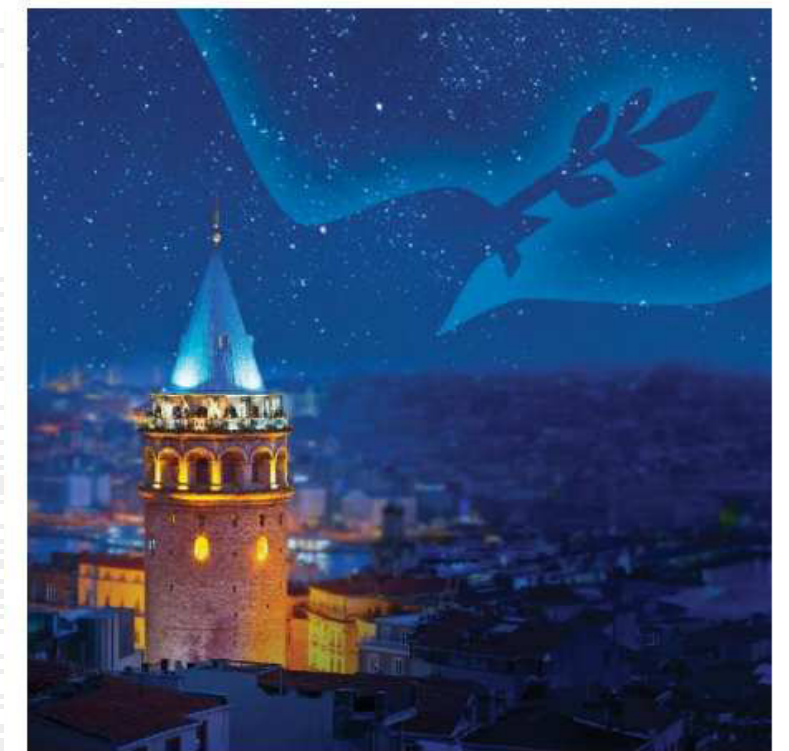

# Subcomité Pro-Paz.



¿Conoces a alguien que trabaje para potenciar la paz?

Ayudale a crecer profesionalmente y **proponlo como becario** para recibir formación de una de las 5 universidades de paz que Rotary.

Puede acceder a una maestría o a una certificación formándose específicamente para fomentar la paz y trabajan en resolución de conflictos.

Los candidatos deben:

- Estar trabajando con temas de paz.
- Hacer más de 3 años que terminaron sus últimos estudios.
- No tener vínculos familiares con rotarios.

**¡Se abren las solicitudes en Febrero 2025!**

## Dónde trabajan los exbecarios de Rotary pro Paz

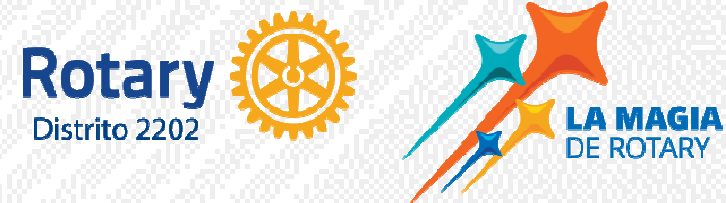
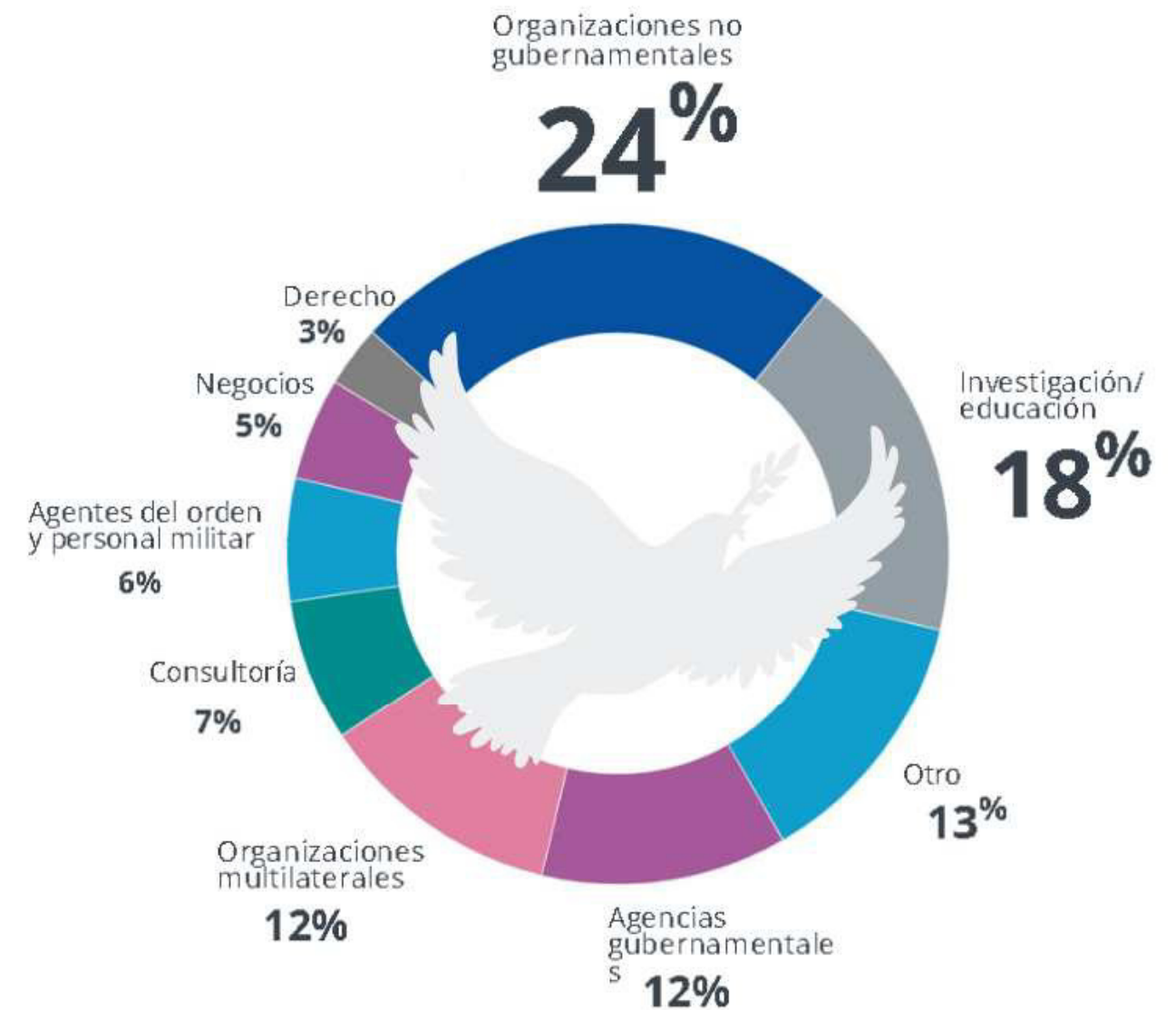

# Subcomité Productos Solidarios.



Se acerca la Navidad y no hay mejor regalo de empresa, amigo invisible o una buena mesa, que regalar solidaridad.

Más información y detalles:

<https://www.rotary2202.org/productos-solidarios/>

Los productos solidarios del distrito 2202, son una importante fuente de las contribuciones al Fondo Polio Plus.

Con una gran selección de productos, seguro que encuentras el que va a deleitar a vuestro paladar y al de vuestros amigos.

**¡ Para Navidad, Regala Solidaridad!**

Recuerda: por cada dólar de contribución realizada al Fondo Polio Plus, la *Fundación Bill & Melinda Gates* triplica la contribución monetaria realizada.



# Subcomité Productos Solidarios.



**Nuevos productos después de las catas celebradas:**



Vino tinto Hacienda EL Ternero – Selección especial  
Ganador de la cata celebrada el 05-09-2024

Conservas ‘Viuda de Cayo’ – Rotary Club de Pamplona  
Ganadores de la cata celebrada el -09-2024



Cava de la Solidaridad Rotaria ‘LARUS’  
Ganador de la cata celebrada el -09-2024  
Disponible en cajas de 6 y estuches de 3 botellas

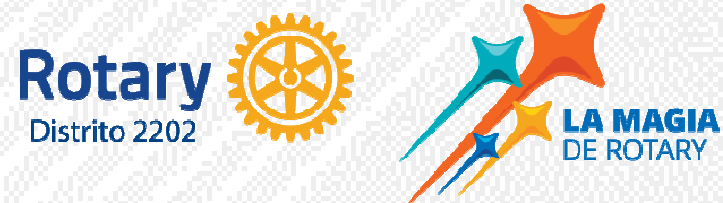

**¡Nuevos productos en breve en preparación por los clubes:  
RC de Gavá y RC de Tortosa – atentos a su presentación!**

# Productos Solidarios.

Recaudación campaña 2023/2024 para EndPolioNow:

Entre todos los productos la aportación al Fondo PolioPlus ha sido de:

**65.455,34 EUR**

*Gracias a todos por vuestra colaboración.* 



TOP 10 DE LOS PRODUCTOS SOLIDARIOS 2023-2024 - Distrito 2202			
	Producto	Club Rotario	Polio Plus €
	Vino Tinto ARADÓN Crianza 2020 D.O. Rioja	R.C. Logroño	39.444,00
	CAVA VIVES AMBROS BRUT NATURE 2019	R.C. Barcelona	14.494,50
	Espárragos y conservas	R.C. Pamplona	1.598,81
	Vino tinto ENATE Reserva Selección 2017 D.O. Somontano	R.C. Huesca	2.292,00
	Vino Blanco Chardonnay Bodega ENATE D.O. Somontano	R.C. Castelfels	1.985,64
	Txakoli 2022 Bodega Erdikoetxe	RC Bilbao	1.500,00
	Vino Valserrano Crianza 2019 D.O. Rioja	R.C. Vitoria	1.598,82
	Vino Crossos 2018 Bodega Clos Galena D.O.Q. Priorat	R.C. Tarragona	880,00
	IM-Perfect Pates y mermeladas de productos perecederos	R.C d'El Prat	702,50
	Cafés 'La Brasileña'	R.C. de Vitoria	544,00



# SUBCOMITÉ DE SUBVENCIONES



## Subvenciones Distritales 24-25:

Una vez finalizado el plazo para la presentación de Peticiones de Subvenciones distritales para el año 24/25 disponemos de las siguientes datos:

Número de Peticiones:	<b>31.</b>
Número de Clubs:	<b>23.</b>
Total Valor de los Proyectos:	<b>224.412,55€</b>
Total Subvención demandada:	<b>46.228,00€</b>
Total Disponible: \$19.254 ---	<b>71.713,69€</b>

Nota: Se intentará disponer de la designación de fondos para cada proyecto antes del 15 de diciembre.

ROTARY CLUB	PROYECTO
RC DE VALLE DE CAMARGO	POBRES SILENCIOSOS
RC DE BILBAO	AGUA PARA HOSPITAL DE KANZENZE
RC DE BILBAO INTERNACIONAL	AVATAR - OJOS, OIDOS Y VOZ DE NIÑOS EN PELIGRO EXCLUSION
RC DE GETXO	ADQUISICIÓN MATERIAL ARTISTICO Y EDUCATIVO FUNDACION FIDIAS
RC DE PAMPLONA	ELABORACION DE MATERIALES DIDACTICOS CON CARACTERES CHINOS
RC DE PAMPLONA	BOSQUE DE ALIMENTOS EN ARTAJONA
RC DE LOGROÑO	IV NAVIDAD SOLIDARIA
RC DE ZARAGOZA	XXXIX PREMIO DE LA PAZ PAU-ZARAGOZA
RC DE ZARAGOZA	HACIA UNA VIDA PLENA - AUTONOMIA Y REALIZACION PERSONAL
RC DE BERGUEDÀ	BECAS A ESTUDIANATES DE LA COMARCA DEL BERGUEDÀ
RC DE MANRESA BAGÈS	PROTAGONISTAS EL MAÑANA DOCTOR CARLES GARRIGA
RC DE LLEIDA	PREMI PROTAGONISTES DEL DEMÀ
RC DE IGUALADA	PLATAFORMA DE REHABILITACIÓN DIGITAL ESCLEROSI MULTIPLE
RC DE TARRAGONA TARRACO AUGUST	NOCHE DE ILUSIÓN NAVIDAD 2024 - REYES MAGOS 2025
RC TARRAGONA HISPANO-MARROQUÍ	III NAVIDAD SOLIDARIA
RC DE BANYOLES	RECONEXIMENT A LA JOVENTUT DEL PLA DE L'ESTANY
RC DE BANYOLES	FORMAT PROFESIONALMENT
RC DE BLANES COSTA BRAVA SUR	BECA ROTARY DE LA FUNDACIÓN COMAS
RC DE BLANES COSTA BRAVA SUR	VII CONCURSO EXCELENCIA COMUNICATIVA EN INGLES
RC DE BADALONA	MOTIVAT
RC DE SANTA SUSANNA	CAJAS NIDO Y HOTELES PARA QUIRÓPTEROS
RC DE SANTA SUSANNA	AULA NATURA
RC DE BARCELONA MILLENIUM	BRAVE STEPS
RC DE BARCELONA '92	ESCUELA SOLIDARIA 2024
RC DE BARCELONA '92	CLUB FUTBOL TRAMUNTANA LA MINA
RC DE BARCELONA DIAGONAL	INVIRTIENDO EN VIDAS
RC DE BARCELONA DIAGONAL	ALPAN
RC DE BARCELONA	BEQUES ENDAVANT
RC DE CASTELLDEFELS	NINGUN NIÑO SIN MONA DE PASCUA
RC DE EL PRAT	ADECUAR ESTANCIAS PARA PERSONAS CON DISCAPACIDAD
RC DE EL PRAT	TRES BECAS ROTARIAS CURSO 2025-2026

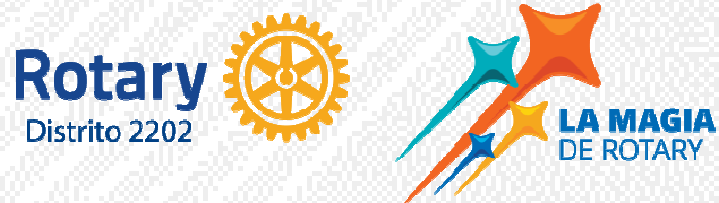

# Subcomité Fondo Anual.



**El 28 de noviembre, cuando celebremos Un Día para Dar (Giving Tuesday).**

Durante el Mes de La Fundación Rotaria, tienes varias oportunidades para participar en la sensibilización y recaudación de fondos para nuestra Fundación.

**Apoya a nuestra Fundación el 28 de noviembre, cuando celebremos Un Día para Dar (Giving Tuesday).** Haz una donación al Fondo Anual, al programa Polio Plus a un Proyecto a al fondo de Dotación.

**Comparte nuestro impacto.** Dedica tiempo durante de la reunión de tu club hablar de la Fundación, recordando que que las donaciones en proyectos de servicio fomentan la paz, la lucha contra las enfermedades, la mejora de la calidad de la educación, la protección del medioambiente, el alivio de la pobreza y mucho más.

**Comparte el don de Rotary.** Marca la diferencia en tu comunidad.

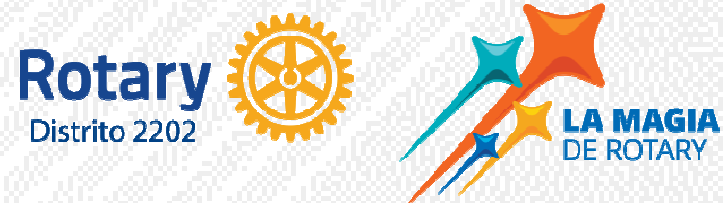

# Subcomité Fondo Anual.



## Donaciones a la Fundación Rotaria para el Año Nuevo

Muchos Rotarios preparan sus resoluciones de Año Nuevo en estos últimos días del año. Ayudaremos en tus preparativos para donar a La Fundación Rotaria:

- [Mediante Tarjeta Bancaria en My rotary → Donaciones.](#)
- [Mediante Formulario:](#)
  - [Contribucion múltiple](#) (Formulario [094.es](#))
  - [Contribución Individual](#) (Formulario [123.es](#))

## Donde hacer la donación mediante formulario:

- 1.- Beneficiario : [The Rotary Foundation.](#)
- 2.- IBAN : [DE51 3007 0010 0255 0200 00](#)
- 3.- Código BIC | SWIFT : [DEUTDEDDXXX](#)
- 4.- Banco : [Deutsche Bank AG, Koenigsalle 45-47, 40212 Düsseldorf \(Alemania\)](#)
- 5.- Divisa : [Euro \(€\)](#)
- 6.- Datos del pago : [Detallar en la descripción del pago, el RD ID del socio donante o del Rotary Club, así como la referencia del fondo al que se contribuye.](#)



# Subcomité Fondo Anual.



CADA  
ROTARIO  
CADA  
AÑO

**Programa "Cada Rotario Cada Año" (CRCA) es una excelente opción.**

**Requisitos CRCA:**

Mínimo \$100 USD por socio al Fondo Anual SHARE.

**Proceso:**

- 1.- Rellena el formulario 123.
- 2.- Realiza la Transferencia.
- 3.- Envía el comprobante de pago a RI ([eao@rotary.org](mailto:eao@rotary.org) , [lydia.alocen@rotary.org](mailto:lydia.alocen@rotary.org) )

**Contacto:**

Equipo distrital de La Fundación Rotaria. ( [ignacio.cardenoso@rotary2202.org](mailto:ignacio.cardenoso@rotary2202.org) )

**!!! Felices fiestas y un 2024 solidario.iiii**

# Subcomité Fondo de Dotación.



El Fondo de Dotación **brinda apoyo a la Fundación a perpetuidad.**

Las donaciones al Fondo de Dotación de Rotary garantizan que los futuros rotarios dispongan de los recursos necesarios para planificar e implementar proyectos sostenibles año tras año.

# Subcomité Custodia de fondos.

- **Certificación del club** Los requisitos mínimos para obtener la certificación del club son que el presidente y el presidente electo firmen el memorando de acuerdo del club (MDA) y que al menos un socio del club participe en el Seminario sobre gestión de subvenciones del distrito.
- **Responsabilidades de los funcionarios del club** El presidente, el presidente electo y el secretario del club son los principales responsables de la certificación del club y supervisan el uso de los fondos de las subvenciones de la Fundación.
- **Plan de gestión financiera** Todo club que participe en las subvenciones de La Fundación Rotaria debe contar con un plan escrito que describa sus normas de gestión financiera
- **Requisitos para las cuentas bancarias** El club debe abrir para cada subvención una cuenta bancaria separada controlada por el club.
- **Informes sobre el uso de los fondos de la subvención** El club es responsable de establecer un proceso para la presentación de informes sobre la subvención. Los clubes deben cumplir con todos los requisitos de presentación de informes de la Fundación.
- **Conservación de documentos** El club habilitará un sistema adecuado para la conservación de documentos a fin de preservar documentación importante relacionada con las subvenciones de Rotary a fin de facilitar las evaluaciones y auditorías financieras.



The  
**Rotary**  
Foundation

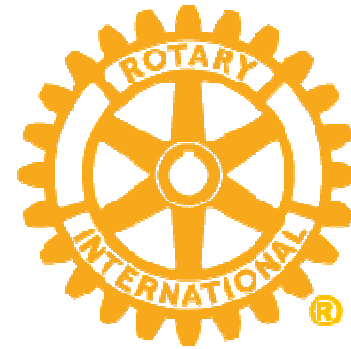

**Rotary**  
Distrito 2202

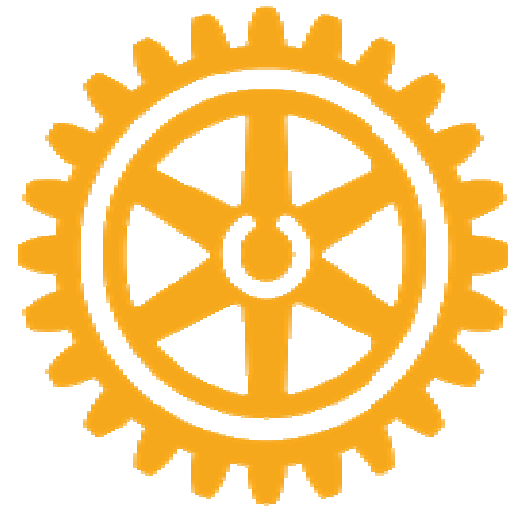

**LA MAGIA  
DE ROTARY**